

南大簡介



109生命教育

阮屏華



20210830

我的健康碼

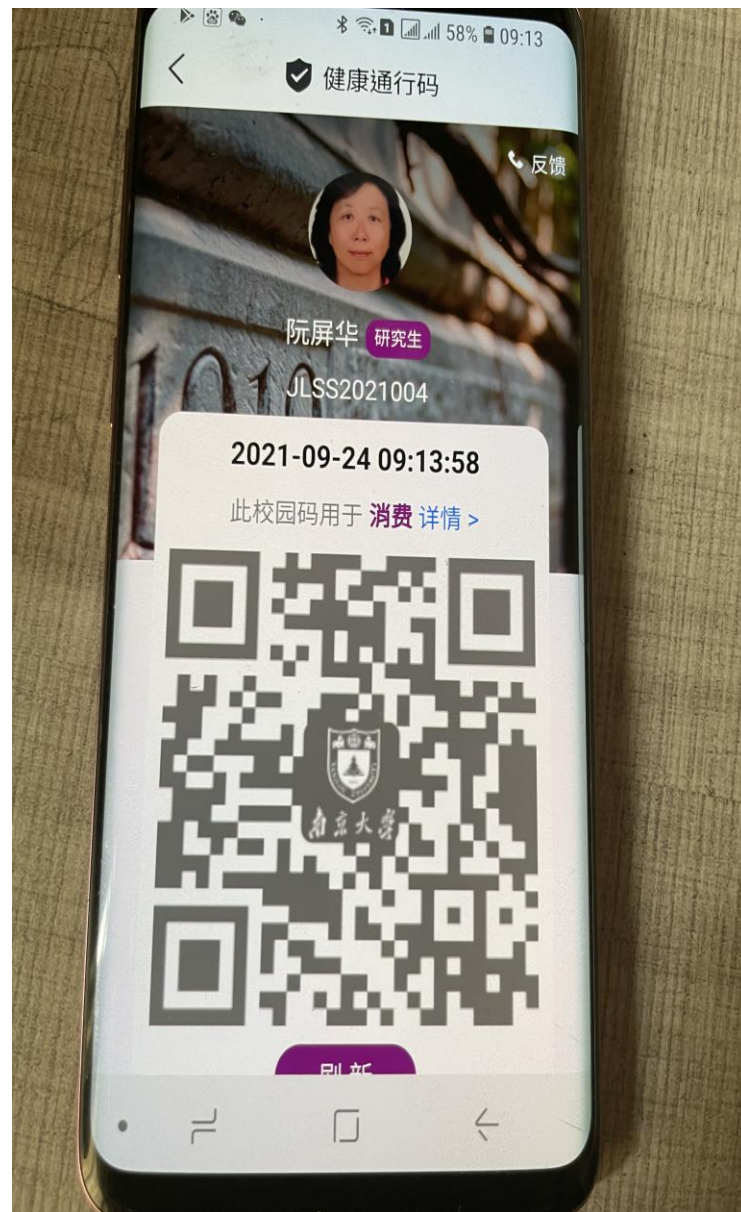
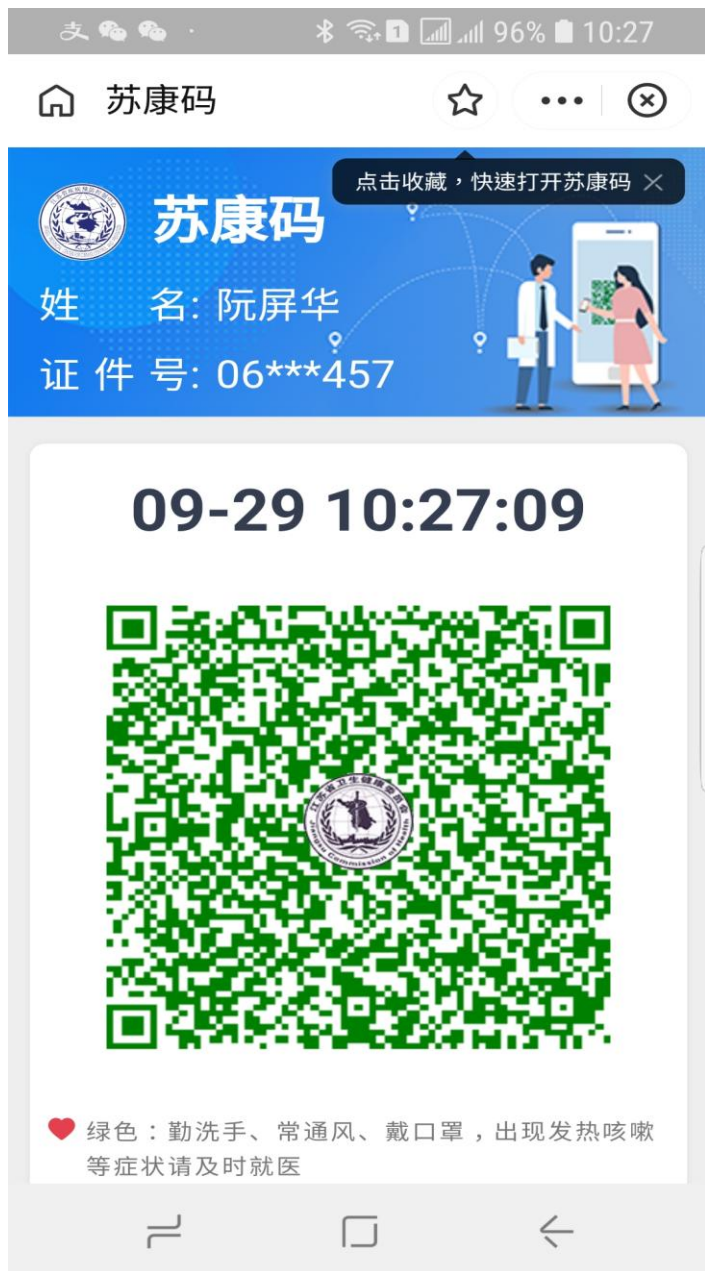

• 南京大學簡介

南京大學前身：

1. 三江師範學堂:1902年籌畫，1903年招生，中日教習，互換知識，是中國師範之嚆矢。
2. 1906年更名兩江優級師範學堂。
3. 1915年南京高等師範學校(校歌由李叔同作曲)
4. 1923年南高合併東南大學(五四以後)。
5. 1927年中央大學。



6. 1927年6月組建國立第四中山大學，合并江蘇省9校(東南大學、河海工程大學、江蘇法政大學、江蘇醫科大學、上海商科大學、南京工業專門學校、蘇州工業專門學校、上海商業專門學校及南京農業學校)。
7. 1950年改名南京大學(1952併金陵大學)。
8. 1996年，南京大學被確定為國家“211工程”重點支持的大學。
9. 1999 年，南京大學進入國家“985工程”首批重點建設的高水平大學行列。

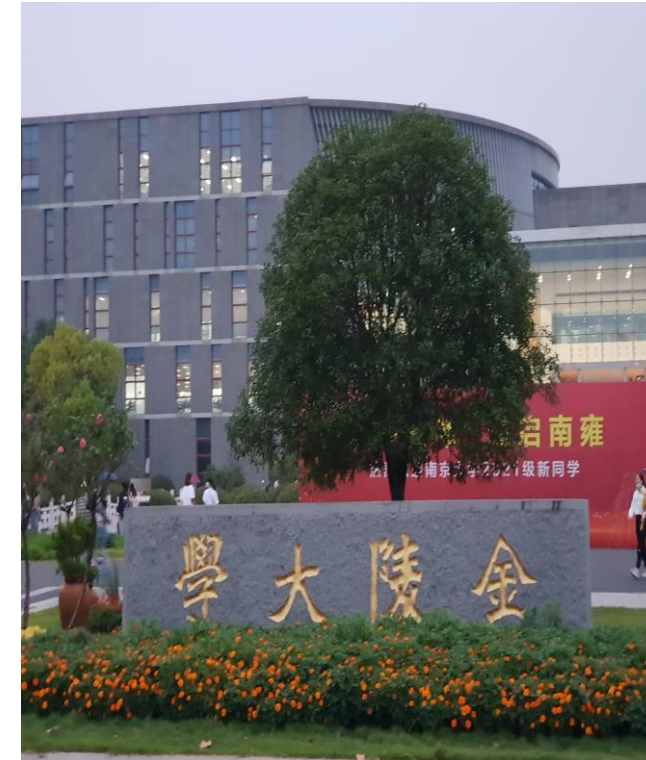

8. 2006年，教育部和江蘇省再次簽訂重點共建南京大學的協議。
9. 2011年，教育部和江蘇省簽署協議繼續重點共建南京大學。
10. 2016年，南京大學入選首批國家級雙創示範基地。
11. 2017年，南京大學入選A類世界一流大學建設高校名單，15個學科入選世界一流學科建設名單。
12. 南京大學目前擁有仙林、鼓樓、浦口、蘇州四個校區，有33個院系，本科生13350人、碩士研究生17201人、博士研究生8385人、留學生1117人。

南大的貓

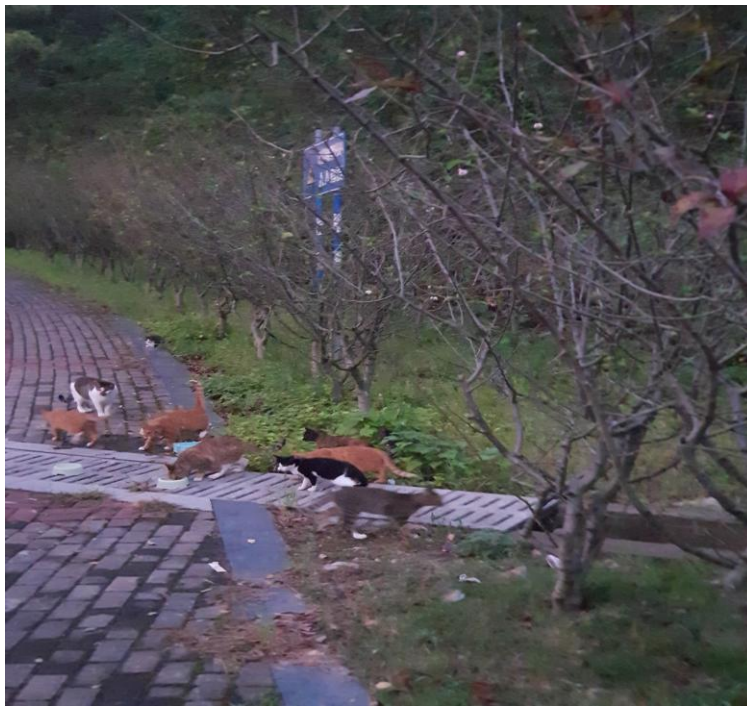

南大的食與行



第一届南京大学教师教学竞赛

以赛促教 以赛促创
以赛促训 以赛育人

决赛日期：2021年11月19-20日

决赛地点：仙林校区教学楼

校工会 教师教学发展中心 本科生院

热烈欢迎南京大学2021级新同学

诚朴雄伟 励学敦行

校園的風景



校園的風景

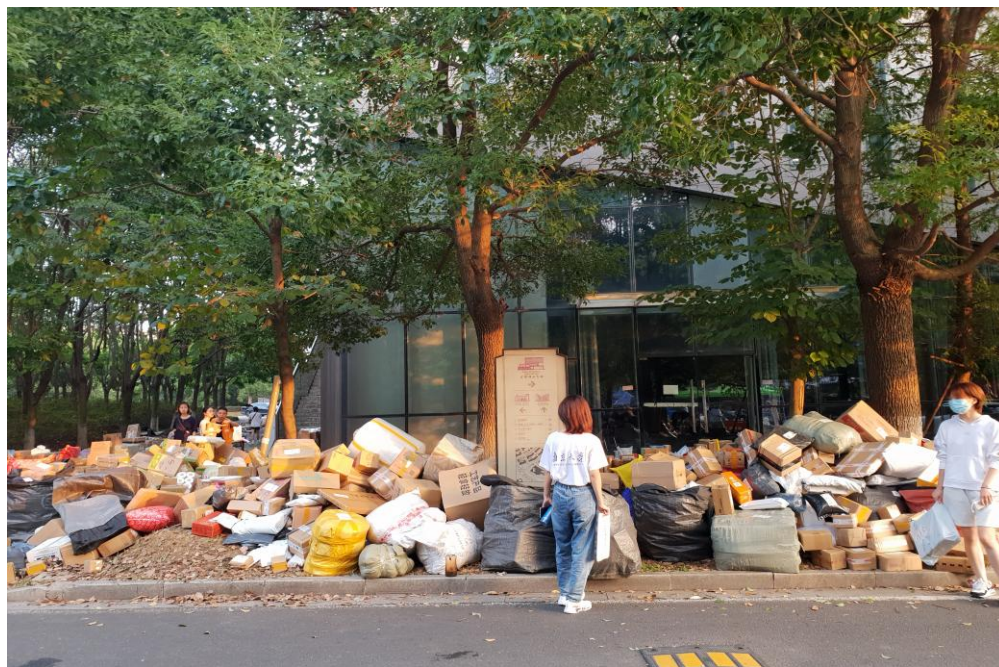

校園的風景





南大圖書館

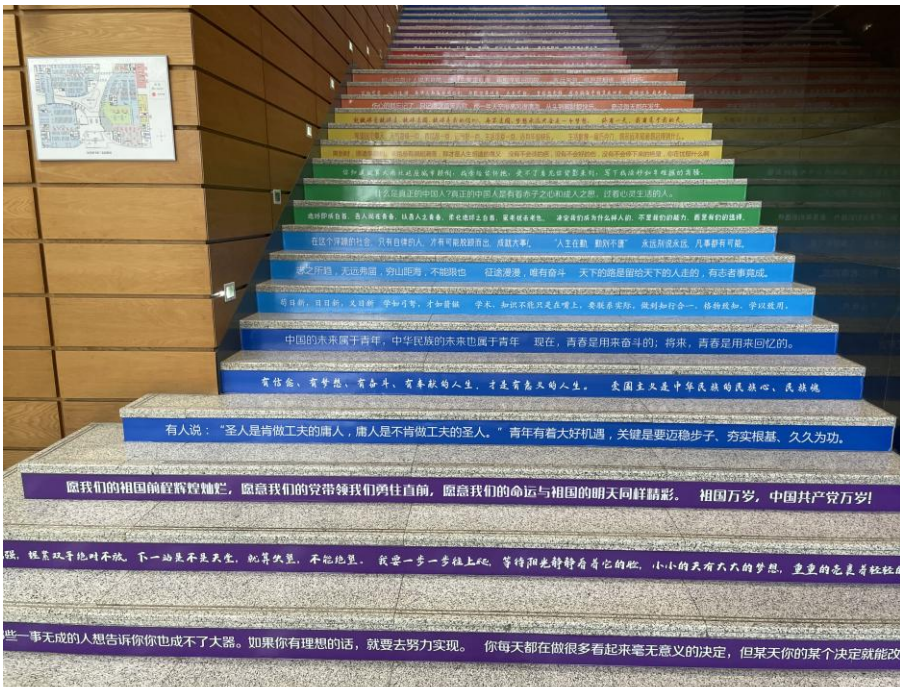

南大體育館

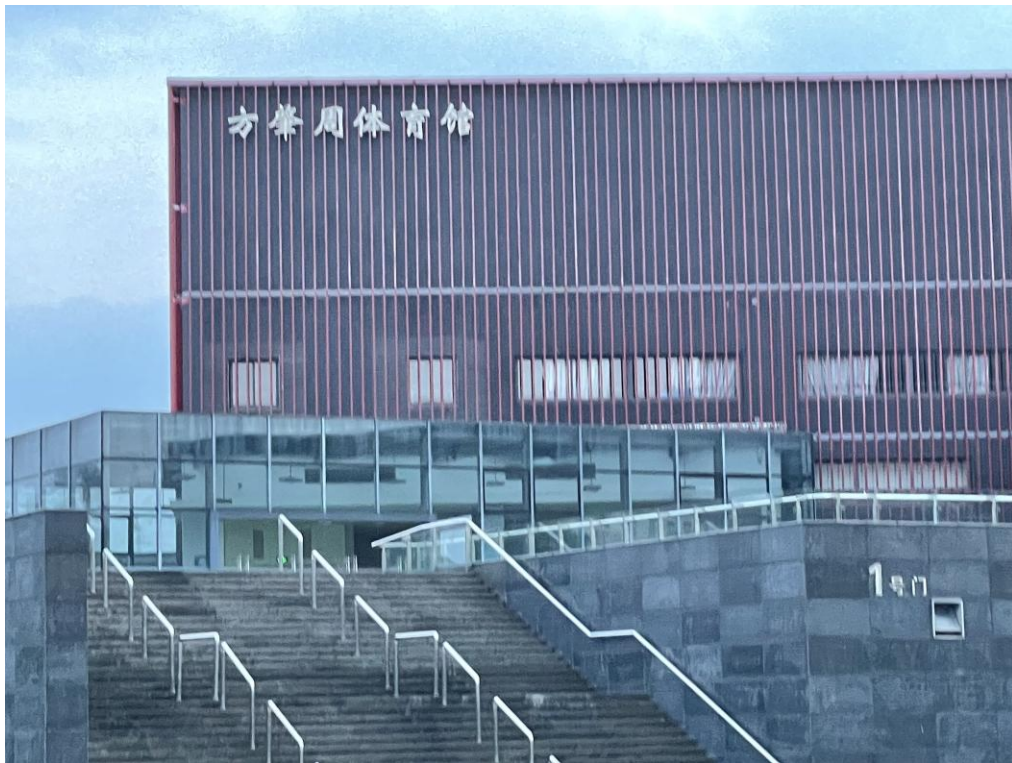

南大博物館



古籍修复流程图



装帧形式



始于汉，盛于隋唐，后历代沿叶粘成长卷，用木棒粘于长卷轴心自左向右卷成卷，即为卷

始于唐末，盛于北宋，佛、道式。将书卷按固定宽度左右折子，在首尾粘上硬纸板或木

始于唐末，盛于宋元。将书叶版心对折，以版心当书背用浆皮包裹书背。因其翻开左右对称称蝴蝶装。

将书叶无字的一面对折，版心用浆糊粘住，用纸捻装订成册法和蝴蝶装一致。始于南宋《永乐大典》《四库全书》也

南大博物館展覽



古籍修復工具

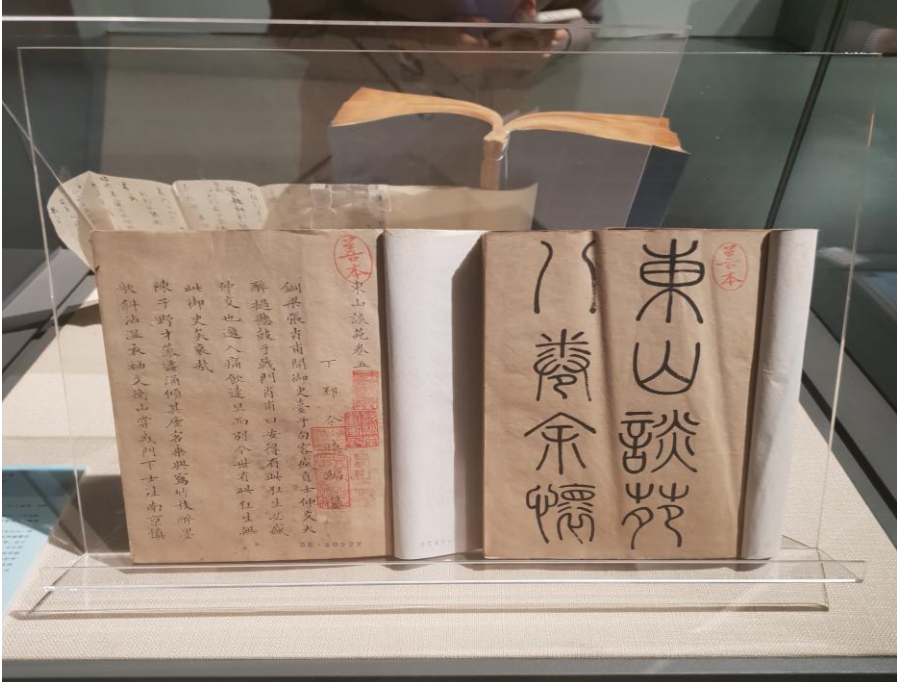

南大建筑一



南大建築二



南大建筑三



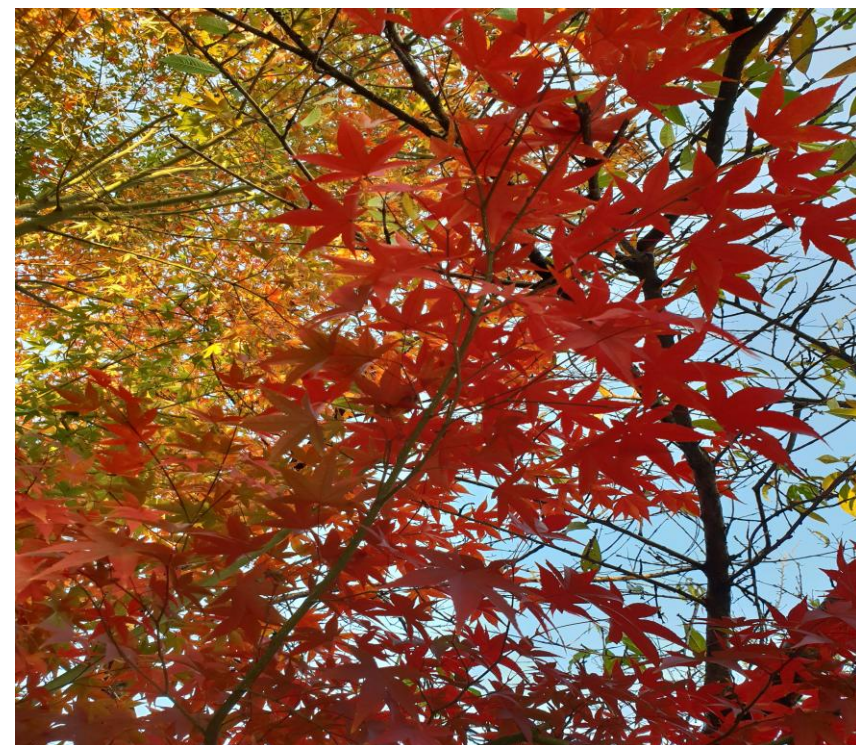

南大校園

我住的宿舍



月餅製作及晚宴



參訪一



參訪二

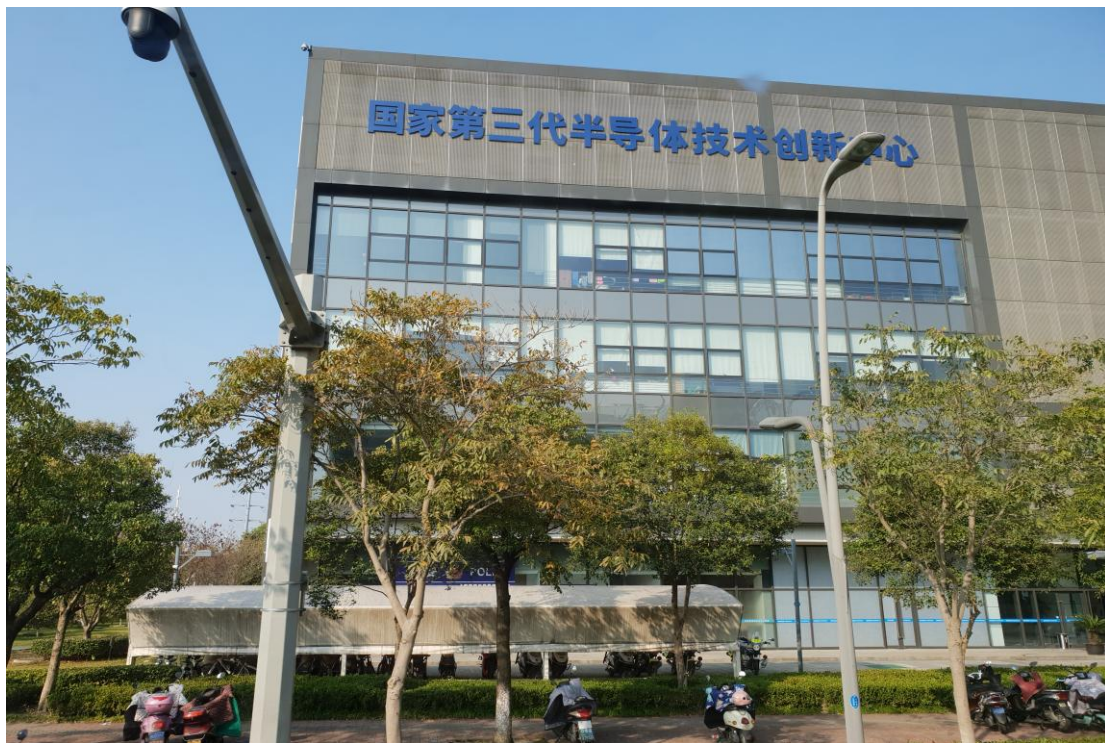

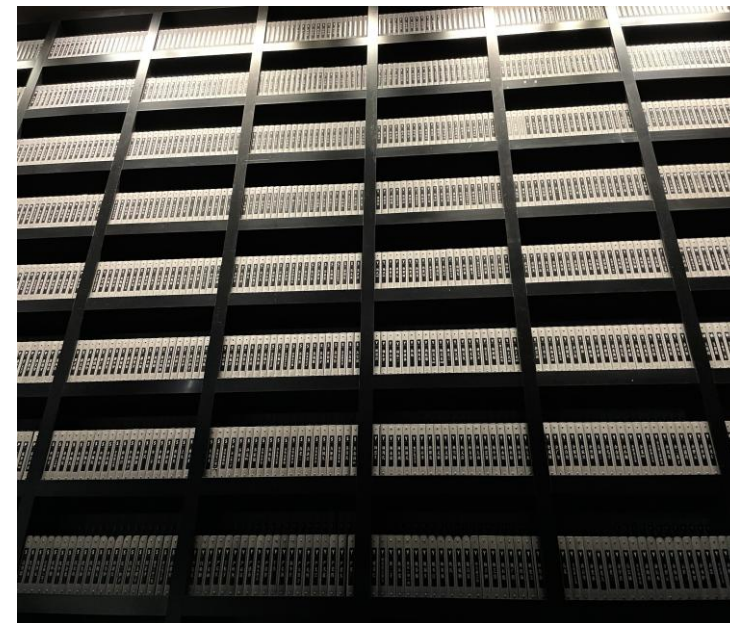

參訪三

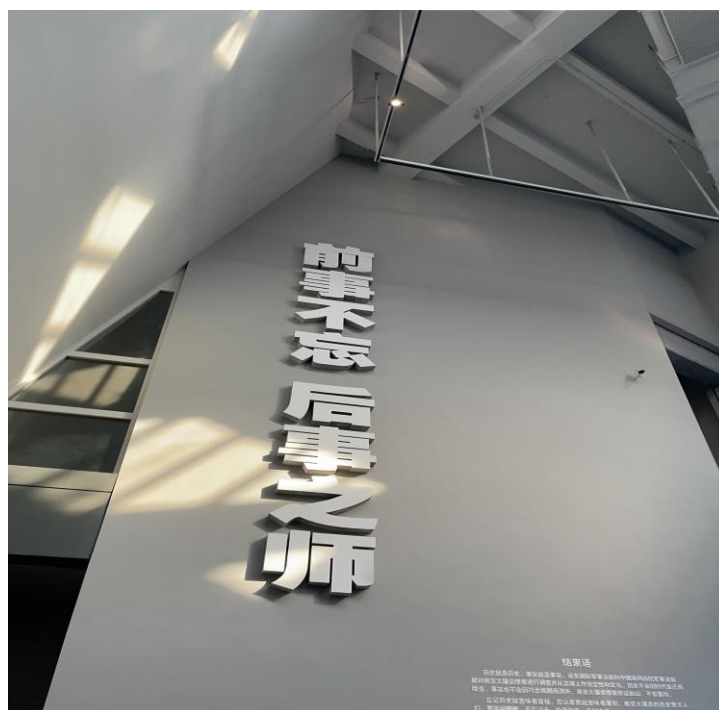

參訪四



參訪五



參訪六



參訪七



參訪八





自由行

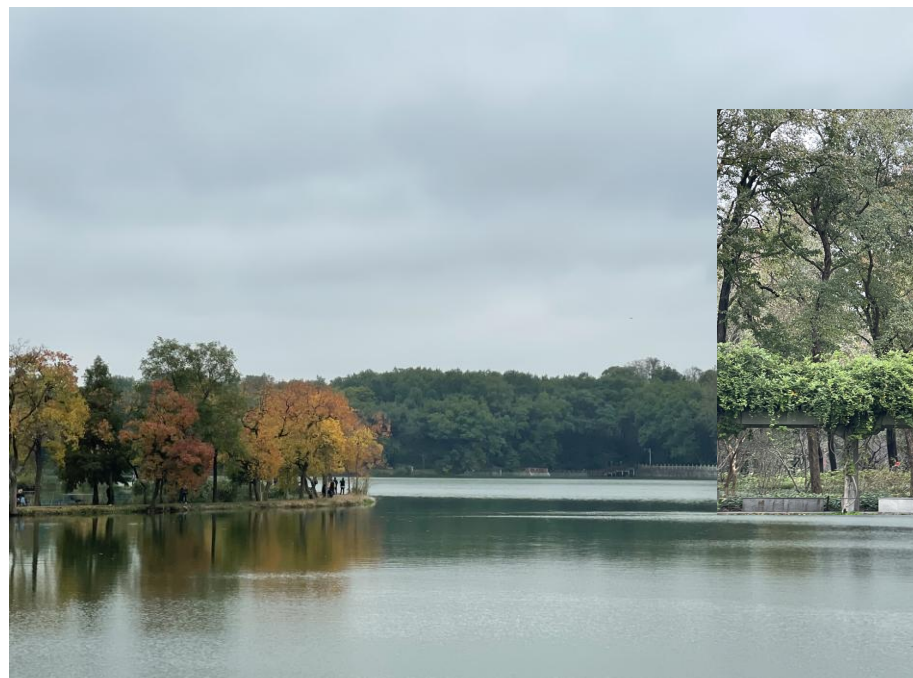

自由行





自由行

自由行

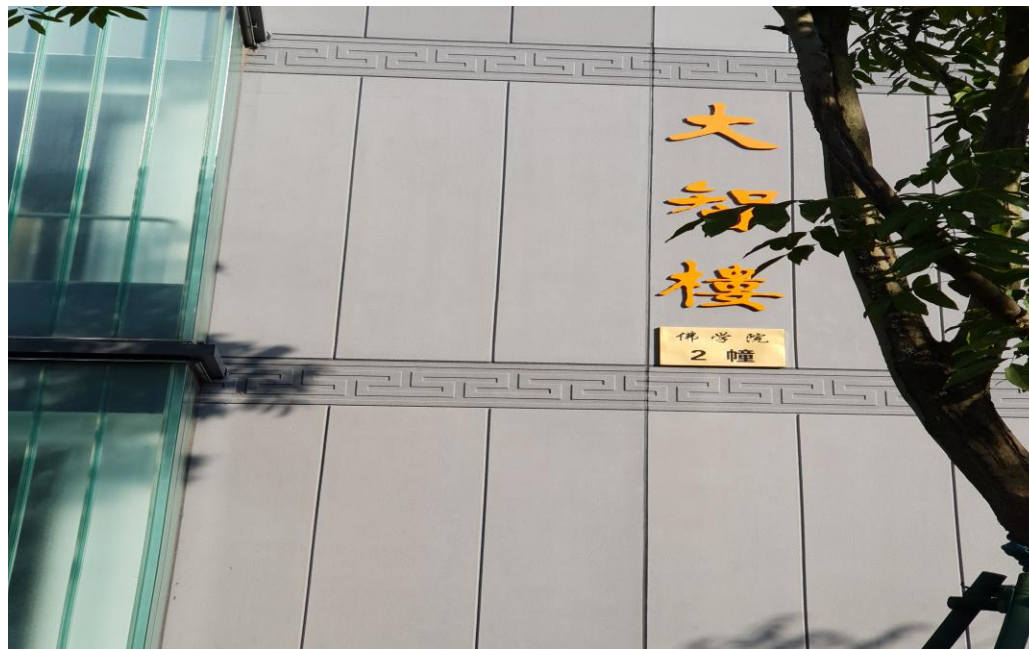



自由行





自由行



南
大
生
活



上課用書

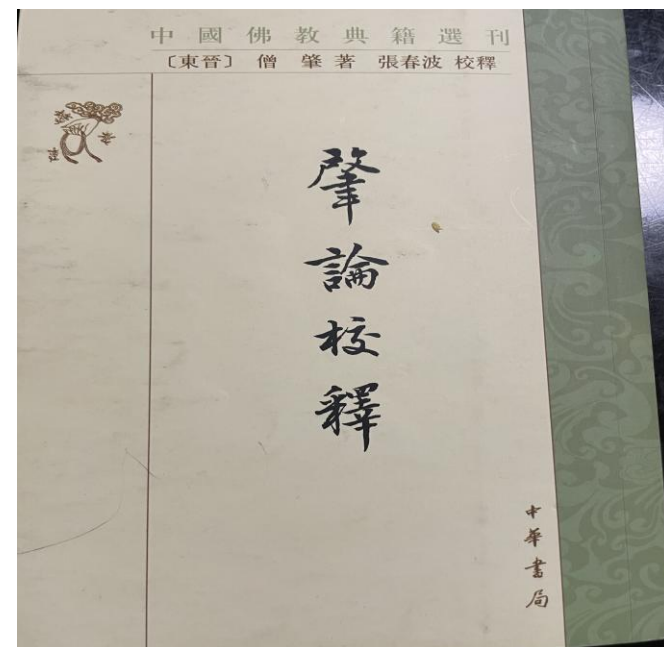
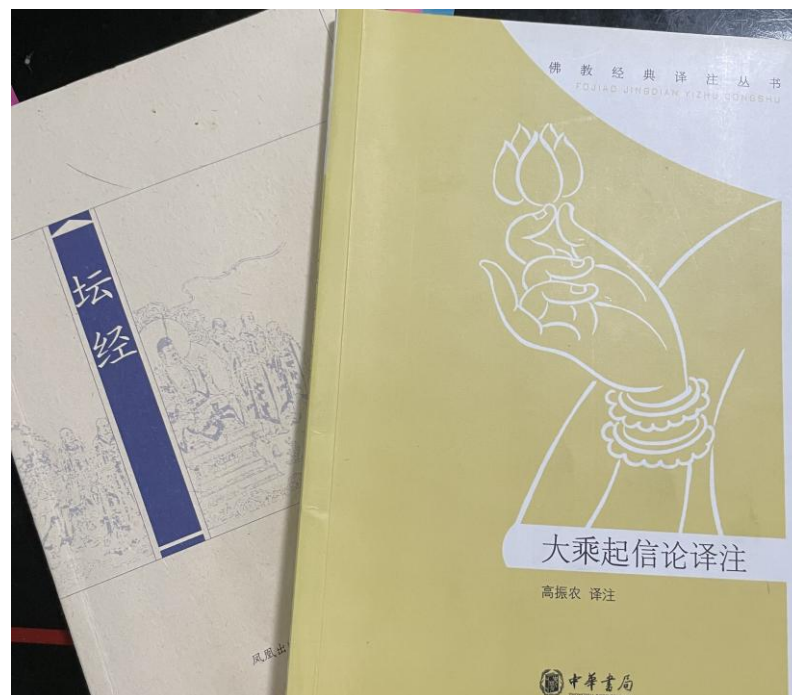
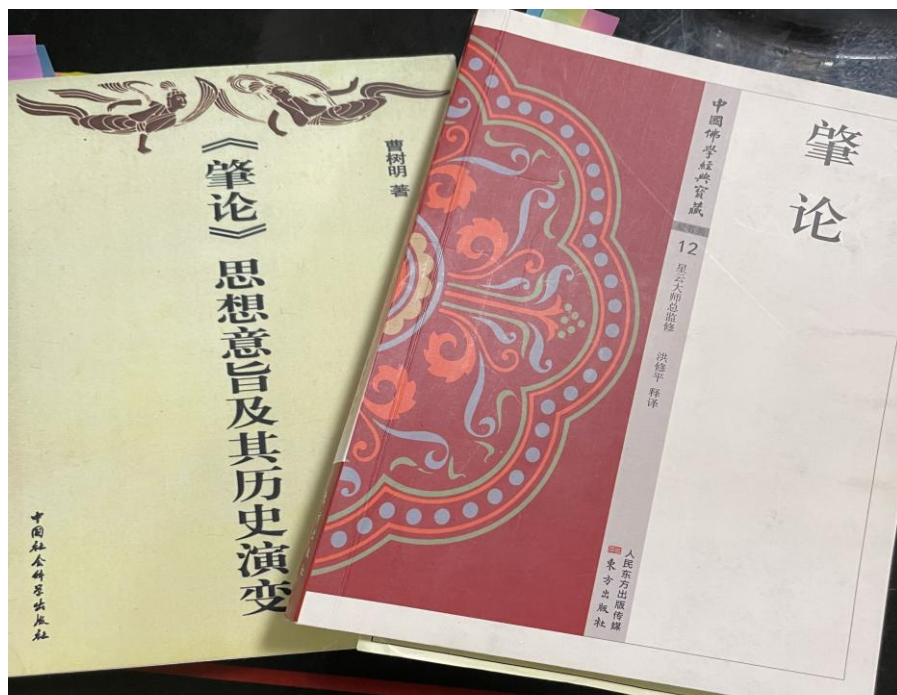
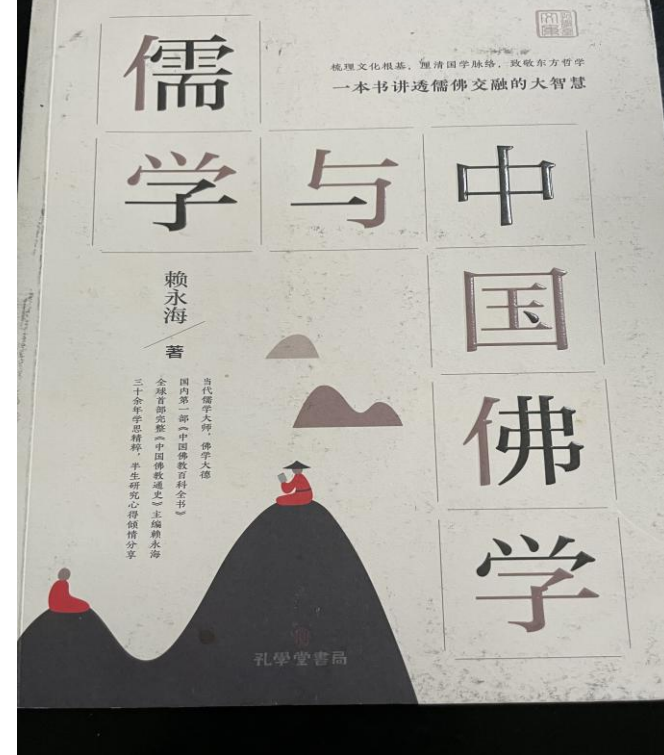
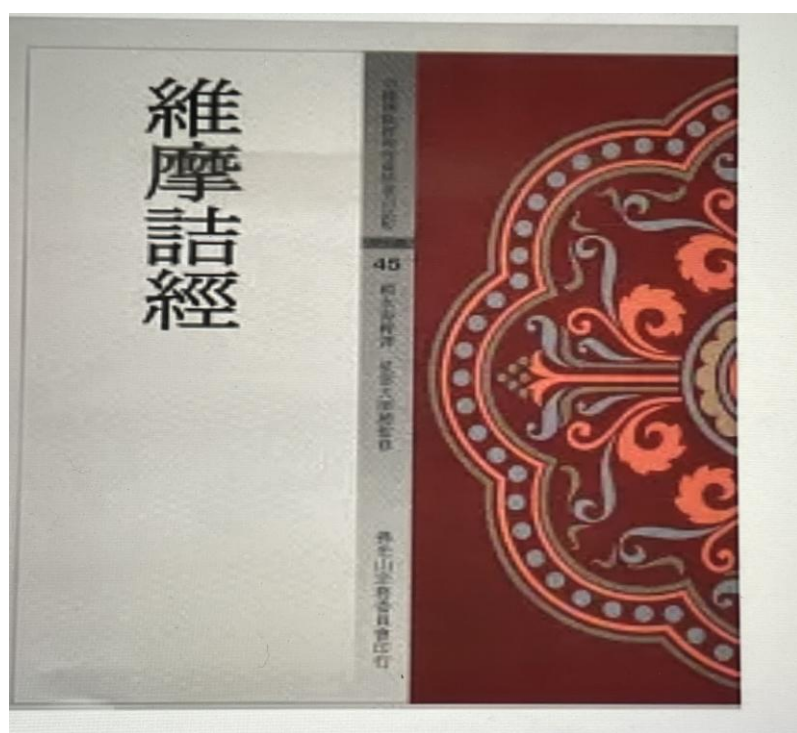

南大學習

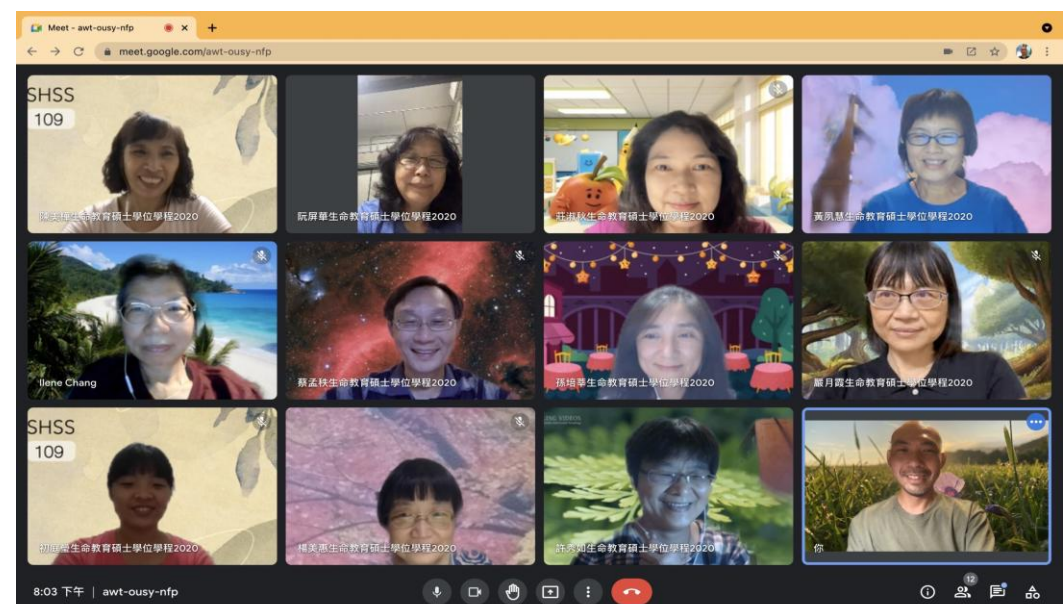

南大學習

